Комплект креплений задней стенки ящика TEN, H180 (прав.+лев.), ДСП 16мм, белый, FGV

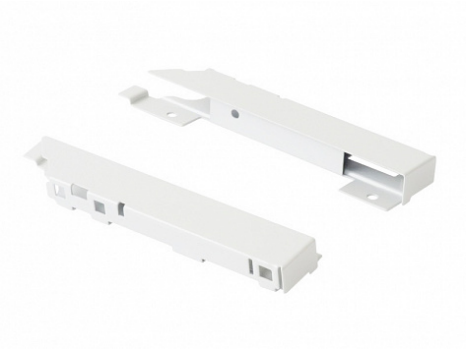

Производитель:	**FGV**
Серия:	**TEN FGV**
Тип:	**Комплектующие для ящика**
Цвет:	**белый**
Высота, мм:	**180**
Количество в упаковке:	**50 комп.**

Код: 194133

Артикул: 10724,58AXPSF10000B00

Под заказ

Ваша цена: Розница

222.95 руб./комп.

Дополнительные изображения:

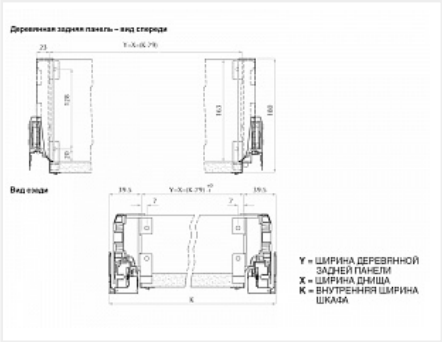

Описание

Комплект креплений для задней стенки Н 180 мм для ящика TEN FGV.
Данный вид крепления - закрытого типа.
Подходит только для высокого ящика с 1 рейлингом и не требует применения дополнительного крепления для рейлинга.
Отличием крепления Н180 от универсального крепления Н90 открытого типа - в ширине задней стенки высокого ящика, а также в возможности установить дополнительный рейлинг.
При использовании крепления Н180 задняя стенка ящика будет одной ширины, что и весь ящик вместе с боковинами.
Тогда как при использовании низкого крепления Н90 открытого типа задняя стенка будет уже на ширину боковин (специально для установки дополнительного независимого рейлинга).
Оба варианта установки распространены. Выбор крепления зависит от того, нужен ли дополнительный рейлинг и какой именно высоты нужен ящик.