Петля для холодильника накладная ET 582 95* с монтажной планкой Art. 72134, Hettich

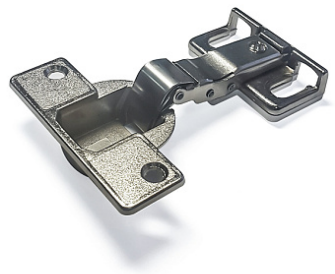

Материал двери:	**ДСП/МДФ/Дерево**
Эксц. рег-ка высоты на планке:	**нет**
Art.Hettich 2020:	**72134**
Производитель:	**Hettich**
Наложение:	**накладная**
Плавное закрывание:	**нет**
Угол установки:	**90°**
Угол открывания:	**95°**
Толщина фасада:	**Для стандартных фасадов**
Толщина боковины:	**Для стандартных боковин**
Диаметр чашки, мм:	**35**
Эксц. рег-ка глубины на петле::	**нет**
Присадка чашки, мм:	**52**
Глубина чашки, мм:	**12.8**
Толщина двери, мм:	**16-26**
Количество в упаковке:	**10 шт**

Код: 114852 Артикул: 72134

Склад

Ваша цена: Розница

918.04 руб./шт

Дополнительные изображения:

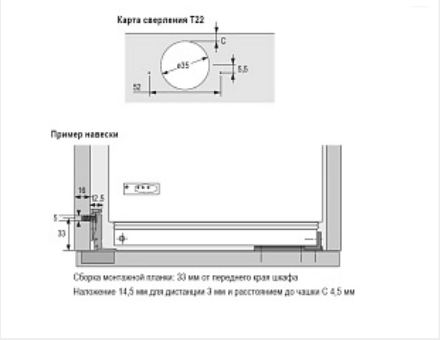

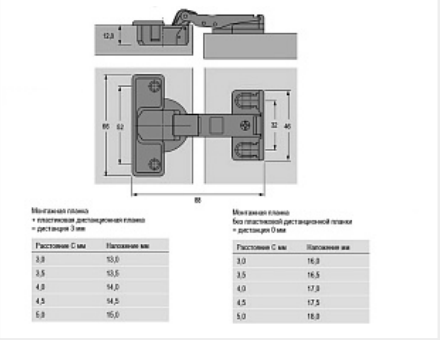

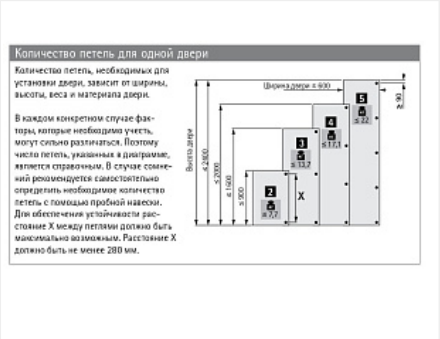

Для сборки вам обязательно понадобится:

Крепеж разный

Шурупы

Описание

Короткая и невысокая петля для монтажа фасадов у встраиваемых холодильников "старого образца" не оснащенных специальным К-петлями
В комплекте с монтажной планкой и пластиковой дистанционной планкой для наложения 13 - 18 мм
Высота консоли 12,5 мм
Присадка планки на расстоянии 33 мм от края боковины!
При помощи дистанционной планки достигается дистанция 3 мм
Встроенная регулировка наложения ± 1 мм
Регулировка глубины ± 3 мм
Глубина чашки 12,8 мм
Материал чашки петли: никелированная / цинковое литье
Материал консоли: сталь никелированная

Направляющие указанные на схеме установки в инструкции по монтажу входят в комплектацию холодильника
Монтажная планка крепится еврошурупом потай 6,3х...

Обязательные комплектующие

Код		Название	Цена за единицу
111174		Еврошуруп 6,3х13, потай	0.73 руб.
119728		Шуруп по дереву и ДСП потай PZ 3,5х16 пакет 100 шт.	84.10 руб.
111188		Шуруп по дереву и ДСП потай PZ 3,5х16 (1000 шт.) оцинков.	422.85 руб.

Сопутствующие товары

Код		Название	Цена за единицу
125459		Петля КАМАТ для корпусов встраиваемых холодильников 115* Art. 9239784, Hettich	4 979.58 руб.