# Петля полунакладная 105* с доводчиком, clip-on, отв. планка H=2 с эксц. регулировкой, с заглушками на чашу и плечо, 4 шурупа, LID

| | |
|---|---|
| Материал двери: | **ДСП/МДФ/Дерево** |
| Ход петли: | **One way (одноходовая)** |
| Эксц. рег-ка высоты на планке: | **да** |
| Регулировка наложения, мм: | **±2.5** |
| Регулировка по глубине, мм: | **±2.5** |
| Регулировка по высоте, мм: | **±2.0** |
| вотермарк: | **да** |
| Производитель: | **LID** |
| Серия: | **Clip on с доводчиком 3D** |
| Наложение: | **полунакладная** |
| Плавное закрывание: | **да** |
| Тип монтажа: | **Clip-on** |
| Угол установки: | **90°** |
| Угол открывания: | **105°** |
| Толщина фасада: | **Для стандартных фасадов** |
| Толщина боковины: | **Для стандартных боковин** |
| Диаметр чашки, мм: | **35** |
| Протестировано на количество циклов откр/закр: | **80000** |
| Эксц. рег-ка глубины на петле:: | **да** |
| Присадка чашки, мм: | **48** |
| Глубина чашки, мм: | **11.3** |
| Толщина двери, мм: | **14-22** |
| Количество в упаковке: | **100 комп.** |

Код:
103959

**Новинка**

Ваша цена: Розница

126.39 руб./комп.

Дополнительные изображения:

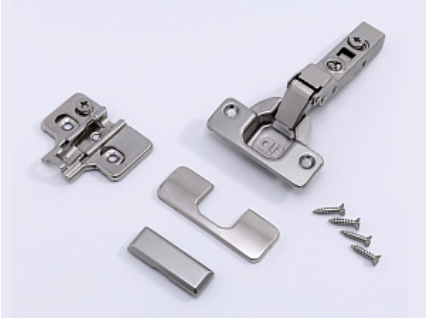

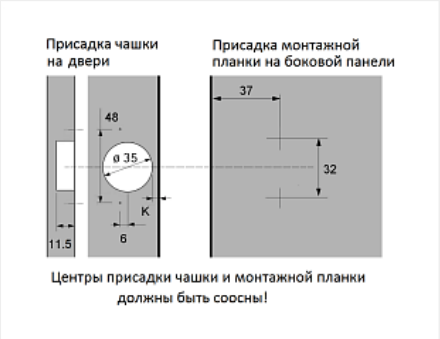


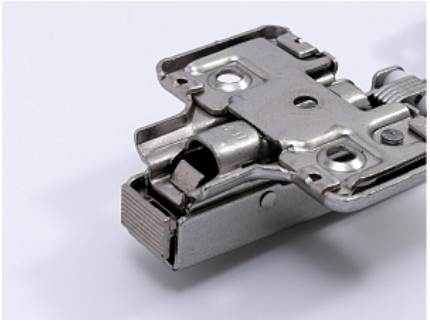

## Описание

Четырехшарнирная мебельная петля с доводчиком и встроенными 3D регулировками.
Предназначена для полунакладных фасадов толщиной 14-22 мм.
Такое наложение необходимо когда на одну боковую стенку навешивают фасады слева и справа.
Угол установки относительно корпуса 90°.
Преимущества:
- доводчик обеспечивает плавное и бесшумное закрывание.
- удобный и быстрый монтаж Clip-On
- регулировки фасада по наложению, высоте и глубине осуществляются без ослабления крепежных шурупов
- протестирована на 80 000 циклов открывания и закрывания
- заглушки скрывают крепеж на чашке и регулировочные винты на плече петли.
- никелированные шурупы не выделяются на монтажной планке
Комплектация:
- петля с с доводчиком 1 шт.
- монтажная планка H2 со встроенной эксцентриковой регулировкой 1 шт.
- никелированных шурупы 3,5x16 для крепления чашки и монтажной планки 4 шт.
- заглушка на чашку 1 шт.
- заглушка на плечо 1 шт.

Материал: Сталь никелированная