Навес врезной SAH 302 белый арт 1000791, Hettich

Производитель:	**Hettich**
Максимальная нагрузка, кг:	**30**
Тип:	**Навес**
Крепление:	**универсальное**
Тип монтажа:	**скрытый**
Назначение:	**для стеновых панелей**
Art.Hettich:	**1000791**
Количество в упаковке:	**500 шт**

Код: 121742 Артикул: 1000791

Склад

Ваша цена: Розница

121.10 руб./шт

Дополнительные изображения:

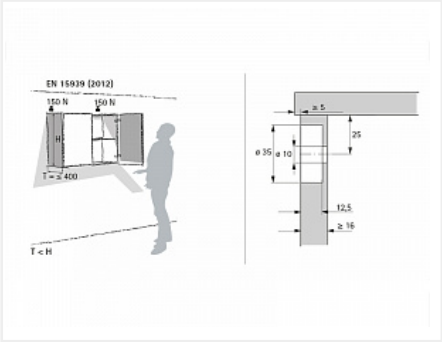

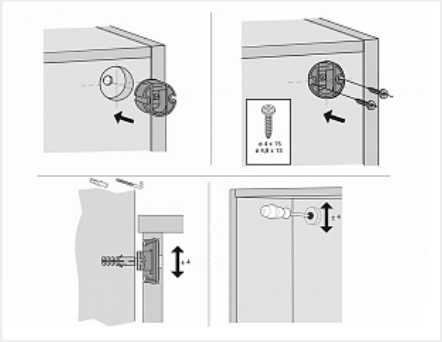

Для сборки вам обязательно понадобится:

Навесы

Описание

Навес SAH 302 Hettich

- Для отверстия ø 35 x 12.5 мм
- Толщина задней стенки мин. 16 мм
- Нагрузочная способность 15 кг на каждый подвес в соответствии со стандартом EN 15939 на тестовой рамке A (два подвеса на один шкаф; подвесные элементы без собственного крепления, например открытые полки, не допускаются)
- Боковая регулировка: ± 4 мм
- Регулировка по высоте ± 4 мм
- Подвеска на крючках ø 6 x 50 мм
- Пластик / сталь оцинкованная

Ссылка на каталог Hettich

Обязательные комплектующие

Код		Название	Цена за единицу
121744		Крюк для навеса SAH 302, 6x50 арт 1004973, Hettich	24.98 руб.
121746		Винт для навеса SAH 302, 5x50 арт 1006978, Hettich	31.64 руб.

Сопутствующие товары

Код		Название	Цена за единицу
102764		Сверло Форстнера Мастер 3D, 35x70 правое	1 885.00 руб.
103290		Сверло по дереву Мастер 3D MaxMaster 10,0x110	1 184.00 руб.